



DHL EXPRESS

2024년 DHL 요금 및 서비스 가이드

SOUTH KOREA

시작하기

우리는 세계를 연결합니다

고객님께 드리는 말씀

지속가능성

서비스 소개

DHL로 물품 발송하기

디지털라이제이션

국가별 지역 및 요금 안내

발송 준비되셨나요?
MyDHL+ 에서 요금을
알아보세요



우리는 세계를 연결합니다

220
서비스하는 국가와 지역

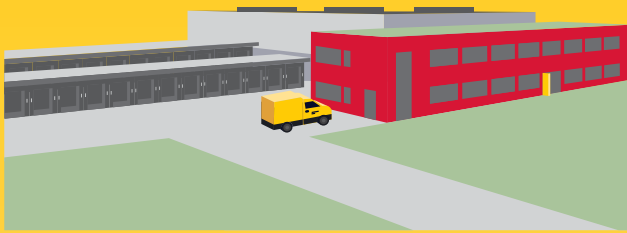

3,500
시설

500+

전 세계 취항 공항



300+

보유 화물기

2,400+

하루 비행 편수

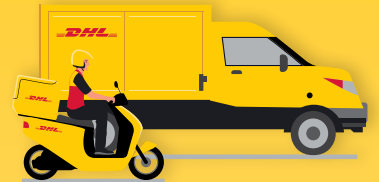

34,500
보유 차량



148,000
서비스 포인트

DHL 그룹은 2050년까지
탄소 배출 제로 물류를
목표로 합니다

MISSION 2050
ZERO EMISSIONS
GOGREEN

2억 9600만건
연간 정시 배송 건수



120,000
직원



415
TAPA* 인증



고객님

2024 DHL 요금 및 서비스 가이드를 소개합니다. 이 글을 읽고 계시다는 것은 개인적 또는 사업적 목적으로 해외로 보내실 화물이 있고, 빠르고 안전하게, 안정적으로 처리하길 원하신단 뜻일 겁니다. 저희가 고객님의 도와드리겠습니다!

DHL은 정식 배송 서비스(TDI)의 글로벌 마켓 리더이자, 세계에서 가장 글로벌한 회사입니다. 고객님의 원하시는 그 일, DHL이 가장 잘할 수 있습니다! 우리는 매일 1백만 건 이상의 화물을 전 세계 220 개 국가 및 지역으로 가능한 가장 빠르게, 안전하게 그리고 투명하게 이동시킵니다. 전 세계 250만 이상의 고객이 DHL을 믿고 비즈니스하며, 12만 명 이상의 국제특송 전문가는 고객들의 기대에 부응하는 서비스를 제공하기 위해 최선을 다합니다.

글로벌 물류 시장은 코로나의 영향으로부터 마침내 벗어난 것으로 보이지만, 아직 완전히 이전의 '정상'적인 상태로 돌아온 것은 아닙니다. 전반적으로 글로벌 거시경제 상황이 안정되기 시작했지만 여전히 불확실성은 남아있습니다. 전 세계 여러 곳에서 아직 항공 네트워크는 불안정한 상황이며, 유럽에서의 위기는 글로벌 물류에 지속적으로 어려움을 주고 있습니다. 이와 같은 불안한 상황에 대비하기 위해 우리는 글로벌 네트워크의 탄력성을 보호하는 투자를 지속적으로 해왔으며, 이를 통해 고객님의 안전하고 안정적인 공급망 솔루션을 제공할 수 있습니다. 특히 한국에서는 지난해 인천 게이트웨이를 확장 오픈했습니다. 기존 대비 3배 이상 확장된 규모로, 화물 처리 역량은 3.5배 이상 향상됩니다. 인천 게이트웨이는 한국과 아시아를 세계로 연결하는 전략적 시설로, 앞으로 고객님의 해외 비즈니스 성장을 더욱 잘 지원할 수 있습니다.

지속가능성은 물류 산업에서 중요성이 계속 커지고 있습니다. DHL은 2023년 **고그린 플러스** 서비스를 런칭했습니다. 이 서비스는 지속가능한 항공 연료(Sustainable Aviation Fuel, SAF)를 사용하여 고객님의 상품을 보다 친환경적으로 만드는데 도움을 줍니다. 개인 소비자나 기업 모두 구매 결정 과정에서 환경에 대한 기준이 중요해지는 요즘 고객님의 좋은 솔루션이 될 수 있습니다.

디지털화는 DHL의 핵심 주력 분야이며, 고객 특히 중소기업 비즈니스를 지원하기 위한 다양한 툴을 출시했습니다. 예를 들면, 새로 출시한 **My Global Trade Services**는 통관의 복잡성을 줄여 처음부터 제대로 통관될 수 있도록 도움을 줍니다. **DHL Express Commerce tool**은 소규모 기업이 온라인 판매 채널을 해외로 빠르게 확장하는 데 도움을 줄 수 있습니다. 중소기업 사장님 여러분, 더 많이 보내실수록 더 많이 배송비를 절감하여 고객님의 비즈니스 성장을 지원하겠습니다. 관심 있으신 분은 **다이내믹 디스카운트** 옵션에 대해 알아보세요. **연락주시면 친절히 안내해 드리겠습니다!**

이 가이드를 통해 고객님의 비즈니스에 도움이 될 수 있는 DHL Express의 다양한 상품, 서비스, 툴에 대해 알아보세요. DHL을 물류 파트너로 믿고 선택해 주셔서 진심으로 **감사합니다**. 필요하거나 궁금한 점 있으시면 언제든지 **MyDHL+** 또는 고객센터 1588-0001로 문의해 주세요.

감사합니다.

한지헌
대표이사
DHL 코리아



지속가능성

우리는 세계를 연결합니다

▶ **지속가능성**

서비스 소개

DHL로 물품 발송하기

디지털라이제이션

국가별 지역 및 요금 안내

우리가 하는 모든 일은 사람을 연결하고, 삶을 개선한다는 우리의 목적을 위해서입니다. 이를 위해 우리가 하는 모든 비즈니스 영역에서 지속가능성을 추구하며, 다음 영역에 명확한 실천 목표를 세웠습니다. 우리의 지속가능성 로드맵은 환경(Environment), 사회(Social), 지배 구조(Governance) 세 가지 부문에 집중합니다. 더 자세한 내용은 [여기](#) 에서 확인하세요.

2030년까지 목표

<2,900 만

온실가스 배출량을 2,900만 톤 미만으로 감소

70억 유로

친환경 기술에 70억 유로 투자

SBTi

과학 기반 감축 목표 이니셔티브

30%

모든 항공 운송 연료의 30%를 SAF(지속가능한 항공 연료)와 혼합 사용

기후 보호를 위한 깨끗한 운영

지속가능한 항공기 운영의 리더

 고그린 플러스 서비스를 이용하시면 공급망에서 발생하는 CO2 발생을 직접적으로 감소시킴으로써 녹색 물류를 실천할 수 있습니다. 우리는 이를 위해 **지속가능한 항공 연료(Sustainable Aviation Fuel, 이하 SAF)**를 사용합니다. SAF는 환경 뿐만 아니라 기업의 탄소 배출량 보고에 도움이 될 수 있습니다. 고그린 플러스 이용 방법을 간단히 설명드리겠습니다.

- 고그린 플러스 서비스 **베이직 옵션**의 경우, DHL로 발송하는 모든 항공 화물의 탄소 배출을 30% 감축할 수 있습니다.
- **MyDHL+**에서는 일회성으로 고그린 플러스 서비스를 이용할 수 있습니다. 발송물 예약 시 해당 옵션을 선택하면 됩니다.
- 더 많은 탄소 배출 감축을 원하실 경우, 탄소 배출 감소 수치를 맞춤화 할 수 있는 **커스터마이징 옵션** 추천합니다.

DHL은 지속가능한 항공 연료를 공급받기 위해 bp, Neste와 대규모 협약을 맺었습니다. 고그린 플러스는 이를 기반으로 하며, 항공 연료 주기 동안 약 200만 톤의 이산화탄소 배출량을 줄일 수 있을 것으로 기대합니다.

친환경 라스트 마일 배송과 라인홀 운송

2030년까지 라스트 마일 배송 차량의 60%를 전기차로 운영하고, 서비스는 운송에서 지속가능한 연료 사용을 30% 이상으로 높일 것입니다.

탄소 중립 시설 운영

앞으로 신축하는 모든 건물은 100% 탄소 중립으로 설계합니다.

친환경 상품 포트폴리오 제공

고그린 플러스 서비스를 통해 CO2 배출을 최대 100%까지 직접 줄일 수 있습니다.

이러한 협력을 통해 우리는 공급망을 더욱 지속가능하게 만들 수 있습니다. **지속 가능한 물류의 시대**에 대해 자세히 알아보세요.



모두에게 일하기 좋은 최고의 직장

- 최고의 인재를 영입하고 유지하기
- 안전 우선주의 문화
- 다양하고 포용적인 일터

높은 신뢰를 받는 기업

- 규정 준수는 일상 업무에서 매우 필수적인 부분
- 조직 전반에 효율적인 거버넌스 설정
- 같은 뜻을 갖고, 규정을 잘 준수하는 공급업체와 협력업체



서비스 소개

우리는 세계를 연결합니다

지속가능성

▶ 서비스 소개

DHL로 물품 발송하기

디지털라이제이션

국가별 지역 및 요금 안내

수출 서비스

수입 서비스

성장 지원

부가 서비스

추가 요금

통관 서비스

DHL의 핵심 서비스는 정시 배송 서비스입니다. DHL은 긴급 서류와 물품을 전 세계 어디든 도어-투-도어로 정시에 믿을 수 있게 배송해 드립니다. 고객님의 원하는 시간에, 원하는 장소로 물품을 안전하게 배송해 드리며, 실시간으로 발송물의 배송 상태를 확인하실 수 있습니다.

수출 서비스

DHL Express Worldwide

DHL을 대표하는 서비스로 서류와 물품을 전 세계 어디든 배송 예정일 업무 마감시간 전까지 배송해 드립니다. 단일 물품의 무게가 70kg을 초과하거나 발송건의 무게가 3,000kg을 초과하는 경우 DHL 영업 직원과 별도상담이 필요합니다. DHL은 통합된 단일 네트워크를 통해 특송회사 중 가장 많은 국가 및 도시로 정확하고 빠른 서비스를 제공해 드립니다.

DHL Express 12:00

DHL Express 12:00는 고객님과 약정한 배송일 오후 12시(정오)까지 배송해 드리는 특송 서비스입니다. 추가 요금에 대한 환불 보장 서비스가 제공되므로 안심하고 이용하실 수 있습니다. 단일 물품의 무게가 70kg 이하, 발송건의 무게가 300kg 이하인 경우 이용하실 수 있습니다.

DHL Express 9:00 (미국은 10:30)

DHL Express 9:00은 고객님과 약정한 배송일 오전 9시(미국은 10:30)까지 배송해 드리는 프리미엄 서비스입니다. Express 9:00은 유럽 및 아시아 태평양, 미주 지역의 주요 비즈니스 중심지로 제공됩니다. 추가 요금에 대한 환불 보장 서비스가 제공되므로 마음 편히 이용하실 수 있습니다. 단일 물품의 무게가 30kg 이하, 발송건의 무게가 300kg 이하인 경우 이용하실 수 있습니다.

한눈에 보는 DHL 서비스

	DHL Express Worldwide	DHL Express 12:00	DHL Express 9:00 (미국은 10:30)
서비스 상세설명	배송 예정일 업무 마감 시간 이전 배송	약정한 배송일 오후 12시(정오)까지 배송	약정한 배송일 오전 9시까지(미국은 오전 10:30까지)배송
환불 보장 서비스 (추가 요금에 한함)	해당없음	가능*	가능*
발송 가능한 국가 및 지역	220개 국가 이상	80	32
배달 시도 횟수	2	2	2
단일 물품(piece) 중량 제한	70kg	70kg	30kg
발송건(shipment) 당 포함할 수 있는 단일 물품 (piece)의 최대 갯수	-	10	10
단일 물품(piece) 길이 제한(가로 x 세로 x 높이)**	120 x 80 x 80cm	120 x 80 x 80cm	120 x 80 x 80cm
팔레트 중량 제한	1,000kg	취급 불가	취급 불가
발송건(shipment) 중량 제한	3,000kg	300kg	300kg
팔레트 길이 제한 (가로 x 세로 x 높이)	300 x 200 x 160cm	취급 불가	취급 불가

*보다 자세한 내용은 mydhl.express.dhl에서 확인해 주시기 바랍니다.

**DHL은 포장이 부적절하거나, 배송 중 다른 화물 또는 운송 장비에 손상을 입히거나 상해를 유발할 위험이 있는 화물의 취급을 거부하거나 발송인에게 돌려보낼 수 있습니다. 본 취급 기준은 30일 고지 기간을 두고 변경될 수 있습니다.

우리는 세계를 연결합니다

지속가능성

▶ 서비스 소개

DHL로 물품 발송하기

디지털라이제이션

국가별 지역 및 요금 안내

서비스 소개

수출 서비스

수입 서비스

성장 지원

부가 서비스

추가 요금

통관 서비스

수입 서비스

DHL Express Worldwide Import는 특송회사 중 가장 많은, 전 세계 220여 개가 넘는 국가 및 지역으로부터 고객님의 물품을 수입 배송해 드리는 서비스입니다. 또한 중국에서 한국으로의 수입은 물론, 중국에서 다른 국가로 수입하는 제3국간 거래 서비스도 가능합니다.

현지 브로커나 포워더의 도움 없이도 고객님의 직접 수입 전 과정을 간편하게 관리하실 수 있습니다.

만약 긴급한 수입 배송이 필요하시다면 Express 12:00 서비스를 이용할 수 있습니다. DHL 온라인 발송 솔루션을 통해 한국으로의 수입은 물론, 다른 국가로의 수입 배송도 가능합니다. 모든 수입화물은 하나의 고객번호로 관리할 수 있으며, 배송 요금은 미리 정해진 요금과 환율에 따라 하나의 청구서로 발행됩니다.



서비스 소개

수출 서비스

수입 서비스

성장 지원

부가 서비스

추가 요금

통관 서비스

우리는 세계를 연결합니다

지속가능성

▶ 서비스 소개

DHL로 물품 발송하기

디지털라이제이션

국가별 지역 및 요금 안내

세계 무역과 우리

최근에 발생한 일련의 위기들로 인해 경제 성장과 회복력에 대한 논쟁들에서 세계 무역이 중심 화두에 오르고 있습니다. 세계화와 무역에 대한 현재의 전망은 무엇입니까? 우려할 이유가 있습니까? 무역은 여전히 매력적인 성장 동력일까요? 그래서 저희가 데이터를 사실에 기반하여 철저히 분석했고, 매우 놀라운 결과를 발견했습니다. DHL이 뉴욕대학교 스텐 경영대학원(NYU Stern School of Business)과 함께 발간한 DHL 무역 성장 동향 (DHL Trade Growth Atlas) 보고서에서는 전 세계 무역, GDP, 인구의 99%를 차지하는 173개국의 글로벌 무역 성장 추세와 무역 트렌드를 광범위하게 분석합니다. 최근의 위기와 세계 대부분의 지역에서 거시 경제 상황이 악화됨에도 불구하고, 보고서에서는 미래 무역 성장에 대해 낙관적인 평가를 내놓습니다.

경제와 무역 성장의 단기적 변화를 이해하기 위해선 장기적인 글로벌 무역 환경을 이해하는 것이 중요합니다. 우리는 고객님의 세계화와 세계 무역의 잠재력을 극대화하여 활용할 수 있도록 글로벌 무역 환경을 이해하시는 데 도움을 드립니다.

무역 성장이 더 넓은 범위의 국가로 확대

새로운 극지방의 등장: 세계 무역의 중심이 남쪽으로 이동

선진국과 신흥 경제국간 거래 품목의 변화



글로벌 이커머스 시장의 잠재력 E-COMMERCE

Discover and grow

dhl.com/discover에서는 DHL이 작은 스타트업부터 거대한 기업에 이르기까지 이커머스 사업을 어떻게 전 세계적으로 성장시킬 수 있는지에 대한 유용한 글들을 확인하실 수 있습니다. 이커머스에 포커스를 맞춘 국가별 가이드와 'B2B 전자상거래 안내서'와 같은 백서, 각종 고객 및 트렌드 분석 자료, 마켓 인텔리전스 툴을 이용해 보세요. 소비자의 니즈를 이해하는데 큰 도움이 될 겁니다.

글로벌 이커머스

우리는 고객 여러분이 쉽고 빠르게 글로벌 이커머스 시장에 진출할 수 있도록 도우며 무궁무진한 성장 기회와 함께할 수 있길 바랍니다. DHL은 고객님의 비즈니스가 글로벌 시장에서 성장할 수 있도록 다음과 같은 서비스를 지원합니다.

- 광대한 글로벌 네트워크
- 다양한 익스프레스 배송 옵션
- 수취인을 위한 다양한 수령 옵션 ('온 디맨드 딜리버리' 알아보기)
- 관세 납부 옵션 및 통관 서비스
- 크로스 보더 진출 및 판매 증진을 위한 상담 서비스 제공

빠르고, 유연하고, 편리합니다

소비자들은 언제 어디서나 맞춤형 서비스를 기대합니다. DHL 배송 옵션은 고객님의 확실한 경쟁 우위를 제공합니다. 온라인 소비자의 90% 이상이 결제하기 전 선택 가능한 배송 옵션을 살펴보고, 배송의 속도, 유연성, 편리함이 구매 결정에 영향을 줍니다.



서비스 소개

우리는 세계를 연결합니다

지속가능성

▶ 서비스 소개

DHL로 물품 발송하기

디지털라이제이션

국가별 지역 및 요금 안내

수출 서비스

수입 서비스

성장 지원

부가 서비스

추가 요금

통관 서비스

부가 서비스

요금보기

DHL은 특수 배송, 다양한 청구 옵션, 친환경 배송 서비스 등 폭넓은 부가 서비스를 제공해 드립니다.

고그린 플러스

고그린 플러스를 선택할 경우, DHL은 지속가능한 항공 연료(이하 SAF)를 구매하여 물품 운송 과정에서 발생하는 CO2 배출을 감소시켜드립니다. SAF는 기존 제트 연료 대비 생산에서 사용 전 과정에 있어 최대 80%의 탄소 배출을 줄일 수 있습니다. 고그린 플러스는 과학 기반 감축 목표 이니셔티브(SBTi)에 기반한 서비스로 고객님의 물품 운송 과정에서 발생하는 온실가스 배출량인 스코프 3(Scope 3)를 줄이는 데 도움을 줄 수 있으며, SGS(Société Générale de Surveillance)의 연간 감사를 통해 규정과 기준을 준수하는지 검토 받고 있습니다. 탄소 감축 인증서와 CO2 배출 리포트는 계약 고객에게만 제공됩니다.

특수 픽업 및 배송

만약 근무 시간 외 픽업 또는 배송 서비스가 필요하거나 중량물 또는 특수 물품을 발송해야 하는 경우 특수 픽업 및 배송 서비스를 요청하실 수 있습니다.

토요일 배송

70개 이상 국가의 주요 도시로 토요일 배송 서비스를 제공합니다.

물품 안심 발송

고가의 물품이나 중요한 물품을 발송하실 경우 물품 안심 발송 서비스를 통해 만약에 생길 수 있는 파손 및 분실 사고에 대해 보호받을 수 있습니다. 별도 약관이 적용됩니다.



서류 안심 발송

서류 안심 발송 서비스는 여권, 비자 신청서, 증명서 등 중요한 서류 발송 시 적합한 서비스로, DHL 이용 약관에 설명된 표준 책임 이상으로 보상의 범위를 확대할 수 있습니다. 서류의 전체 또는 일부가 분실 또는 파손된 경우 손실 비용에 관계 없이 소정의 보상금이 지급됩니다.

포장재 제공

대량의 DHL 포장재 제공이 필요한 경우 소정의 수수료가 부과됩니다.

관세 대납 서비스

발송인 관세 대납

DHL은 수출 화물의 신속한 통관을 위해 물품의 관·부가세를 수취인이 아닌 물품 발송인 혹은 제3자가 대신 지불할 수 있도록 해드리고 있습니다. 서비스 신청 시 관·부가세가 발생하는 건에 대해서만 최소 요금 또는 대납한 관·부가세의 일정 비율의 요금이 수수료로 청구됩니다.

수입 관세 대납 - 고객번호 보유 고객

관세가 부과되는 물품의 경우 수입자는 세관당국에서 부과한 수입 관부가세를 지불해야 할 의무가 있습니다. 신속한 통관 절차를 위해 DHL은 수입자를 대신하여 이러한 관세 및 부가세를 배송 전에 미리 지불합니다. 대납 수수료는 사전에 지불한 금액을 바탕으로 산정되고, 수입자는 DHL과 협의된 시간 내에 해당 금액을 납부하시면 됩니다.

수입 관세 대납 - 고객번호 미보유 고객

관세가 부과되는 물품의 경우 수취인은 세관당국에서 부과한 수입 관부가세를 지불해야 할 의무가 있습니다. 신속한 통관 절차를 위해 DHL은 수취인을 대신하여 이러한 관세 및 부가세를 배송 전에 미리 지불합니다. 대납 수수료는 사전에 지불한 금액을 바탕으로 산정되고, 수취인은 DHL과 협의된 시간 내에 해당 금액을 납부하시면 됩니다.

서비스 소개

수출 서비스

수입 서비스

성장 지원

부가 서비스

추가 요금

통관 서비스

➔ 부가 서비스

요금보기

방문 수령

발송인이 요청할 경우 수취 주소로 배송을 시도하지 않고 도착지 DHL 서비스센터에서 수취인이 직접 물품을 수령할 수 있도록 보관해 드리는 서비스입니다. 고객센터 또는 DHL 발송 프로그램을 통해 신청할 수 있습니다. 도착지 DHL 서비스센터에서는 수취인에게 언제, 어디서 물품을 수령할 수 있는지 안내해 드립니다. 서비스 신청 시 수취인의 휴대폰 번호가 필요합니다.

주거지역 배송 옵션 선택

고객님이 주거지로 발송할 경우 주거지역 배송 옵션을 활성화할 수 있습니다. 이 서비스를 선택하면 DHL은 수취인에게 발송 진행 상황을 이메일 또는 SMS로 안내하며, 수취인은 On Demand Delivery에 접속해 본인에게 가장 적합한 배송 옵션을 직접 선택할 수 있습니다.

직접 서명

중요한 서류나 고가의 물품 발송 시 배송지의 수취인으로부터 직접 서명을 받도록 요청할 수 있습니다. 발송물이 다른 주소로 다시 보내지거나 대체 배송지로 보내지지 않습니다.

종이 청구서 발행

DHL에서는 전자 청구서를 기본으로 발행하며 고객님의 요청하시는 경우 종이 청구서를 발행해 드립니다.

청구서 정보 변경

고객님이 요청하시는 경우 이미 발행된 청구서의 정보(청구 고객번호, 상호, 주소 등)를 변경하여 청구서를 재발행해 드립니다.

3자 무역 지원

발송자 또는 수입자가 물품 신고 가격의 공개를 원치 않을 경우, 목적지 센터에서 물품 가격이 노출될 수 있는 서류들을 배송 전에 제거해 드리는 서비스입니다.



부가 서비스에 대한 보다 자세한 내용은 mydhl.express.dhl 에서 확인하실 수 있습니다.

서비스 소개

우리는 세계를 연결합니다

지속가능성

▶ 서비스 소개

DHL로 물품 발송하기

디지털라이제이션

국가별 지역 및 요금 안내

수출 서비스

수입 서비스

성장 지원

부가 서비스

추가 요금

통관 서비스

추가 요금

요금보기

지속적으로 높은 수준의 서비스를 유지하는 동시에, 특정 상황에서 예외적인 서비스가 추가로 필요한 경우 소정의 추가 요금이 부과됩니다.

유류할증료

정시 배송 서비스에 부과되는 유류할증료는 미국 에너지부에서 공시하는 US Gulf Coast (USGC) 기준 등유형 항공유(kerosene-type jet fuel)의 전월 3주차부터 당월 3주차까지의 일별 가격을 취합해 산출한 평균가를 적용합니다. 예를 들면, 4월 18일부터 5월 15일까지의 일일 평균 연료 가격이 6월에 적용될 유류할증료 산정에 반영됩니다.

유류할증료는 모든 국제특송 서비스의 운송 비용에 추가되며, 다음의 추가요금과 함께 부과 됩니다. (해당되는 항목에 한함): 토요일 배송, 분쟁 지역, 초과 수요, 비상 상황, 외곽지역 배송, 외곽지역 픽업, 특수 픽업, 특수 배송, 주거지역 배송 옵션 선택, 비규격 발송 물품(중량, 길이, 상단 적재 불가).

DHL 익스프레스는 사전 공지 하에 때로는 사전 공지 없이도, 유류할증율 적용표를 변경할 권리를 가지고 있습니다. 유류할증료의 지속기간과 인상범위는 DHL의 고유권한입니다.

외곽 지역

도서 산간 지역, 섬 등 접근성이 떨어지는 외곽지역으로 픽업/배송 시에는 건당 추가 요금이 부과됩니다.



규격 초과 물품-중량

단일 물품(Piece 기준, 팔레트 포함)의 실제 무게 또는 부피 무게가 70kg을 초과하는 경우 일정액의 추가요금이 부과됩니다.

규격 초과 물품-길이

단일 물품(Piece 기준, 팔레트 포함)의 한 면의 길이가 120cm를 초과하는 경우 일정액의 추가요금이 부과됩니다.

상단 적재 불가 화물

고객의 요청 또는 발송물의 모양(포장, 내용물 등)으로 인해 상단 적재가 불가능한 경우, 해당되는 모든 단일 물품(Piece)에 대해 추가 요금이 부과됩니다. 단, 30kg 미만 화물에는 적용되지 않습니다.

초과 수요

수요가 급증하는 시기에 부과되는 추가 요금입니다. 초과 수요 기간은 DHL이 자체 지정하며, 배송 수요가 높거나 운영 비용이 높은 시기가 포함될 수 있습니다. 추가 요금 부과에 대한 자세한 내용은 mydhl.express.dhl에 안내되며, 사전 통지 후 변경될 수 있습니다. 초과 수요 추가요금은 발송건(shipment) 또는 단일 물품(piece)이 정해진 기준 중 한 개 이상을 충족할 시 누적 적용됩니다.

비상 상황

통제할 수 없는 비상 상황이 발생하여 부득이하게 운영 비용이 증가한 경우, DHL은 증가한 운영비용을 충당하기 위해 비상 상황 추가요금을 부과합니다. 비상 상황 추가요금은 시장의 가변성 및 항공 캐퍼시티에 따라 조정될 수 있습니다. 발송물의 청구 중량을 기준으로 적용됩니다.

극소량의 위험물

IATA 위험 물품 운송 규정에 따라 극소량의 위험물을 취급 및 운반할 시 추가 요금이 부과됩니다. 사전 승인이 필요합니다.

드라이 아이스

진단 시료와 같이 비 위험군으로 분류되는 물품의 내한제로 드라이아이스를 사용하여 물품을 운반하는 경우 추가 요금이 부과됩니다. 사전 승인이 필요합니다.

생물학적 물질 UN3373

UN3373(Biological Substances Category B) 또는 UN3245(유전학적 변형 물질)는 DHL Medical Express로 발송이 가능합니다. 사전 승인이 필요합니다.

서비스 소개

수출 서비스

수입 서비스

성장 지원

부가 서비스

추가 요금

통관 서비스

➔ 추가 요금

요금보기

리튬 배터리 Section II

장비와 분리하여 함께 포장된 리튬 배터리

리튬 이온 & 리튬 메탈 배터리를 **장비와 분리하여 함께 포장**하여 발송하는 경우 추가 요금이 부과됩니다. 리튬 이온 배터리를 포함하는 물품은 IATA 포장 규정 PI 966, Section II를, 리튬 메탈 배터리를 포함하는 물품은 IATA 포장 규정 PI 969, Section II를 각각 준수해야 합니다. 사전 승인이 필요합니다.

장비에 장착된 리튬 배터리

리튬 이온 & 리튬 메탈 배터리를 **장비에 장착**하여 발송하는 경우 추가 요금이 부과됩니다. 리튬 이온 배터리를 포함하는 물품은 IATA 포장 규정 PI 967, Section II를, 리튬 메탈 배터리를 포함하는 물품은 IATA 포장 규정 PI 970, Section II를 각각 준수해야 합니다.

DHL은 결함 또는 손상된 배터리를 포함한 물품이나 의심되는 물품의 발송을 **거부** 할 수 있습니다.

위험물

IATA 위험물 규정에 의거해 위험물로 분류되는 물품을 발송 시 추가 요금이 부과됩니다. 사전 승인이 필요합니다.

발송 수량 제한 위험물

화물의 지상 핸들링 및 운송 시 발송 수량 제한 위험물이 포함된

경우 발송건 당 추가 요금이 부과됩니다. ADR 규정에 따라 항공 운송이 제한된 위험물이 해당됩니다. 이러한 위험물은 단일 물품 당 30kg 이하로 제한되며, 승인된 발송자만 발송 가능합니다. 사전 승인이 필요합니다.

주소 정정

발송자가 제공한 주소가 불충분하거나 부정확하여 배송이 불가능한 경우, DHL이 주소를 검색해 정정한 후 배송을 완료합니다. 서비스 처리에 대한 추가요금이 부과됩니다.

수기 운송장 발행(입력)

운송장이 올바르게 작성되지 않았거나, DHL 온라인 발송 시스템을 통해 작성되지 않은 경우, DHL의 데이터 입력 작업이 추가로 이뤄지므로 이에 대한 소정의 추가 요금이 부과됩니다.

안전 보장

내전·전쟁·테러의 위험이 지속되는 분쟁 지역으로 발송하거나 수입하는 경우 **분쟁 지역 배송** 추가요금이 부과되며, 유엔 안전보장 이사회 또는 유럽연합, 미 해외자산통제국과 같은 국가 법령으로부터 무역 제한 조치를 받는 곳으로 발송하거나 수입하는 경우 **무역 제재국 배송** 추가요금이 부과됩니다.



추가 요금에 대한 보다 자세한 내용은 mydhl.express.dhl 에서 확인하실 수 있습니다.

서비스 소개

우리는 세계를 연결합니다

지속가능성

▶ 서비스 소개

DHL로 물품 발송하기

디지털라이제이션

국가별 지역 및 요금 안내

수출 서비스

수입 서비스

성장 지원

부가 서비스

추가 요금

통관 서비스

통관 서비스

요금보기

통관에 대한 DHL의 폭넓은 지식과 경험, 이제 더 쉽게 알아보실 수 있습니다. DHL의 새로운 온라인 툴 My Global Trade Services에서는 통관과 관련한 다양한 질문들에 대한 답을 구하실 수 있습니다. 고객님의 핵심 비즈니스에 집중하여 해외 비즈니스를 더 넓게 확장할 수 있도록 도움 드리겠습니다.

정식 수입 통관

도착지 세관 규정에 따라 물품의 가치, 중량, 품목으로 인해 정식 수입 통관 절차를 진행하게 될 경우 수수료가 부과됩니다. DHL이 공식 통관 업무를 인증받은 제3자 브로커에게 이관할 의사가 있는 일부 국가에서도 적용될 수 있습니다.

세관장 확인 물품 통관

일부 국가의 경우 정부 기관의 요구 사항에 충족하기 위해 수입 시 추가 비용이 발생하며, 이에 대한 소정의 수수료가 부과됩니다.

허가 및 라이선스

의료 기기, 의약품, 컴퓨터 모니터, 레이저 CD 플레이어, 화장품, 안경, 식품 등과 같이 추가 확인을 필요로 하는 물품의 수입 허가 또는 면허를 얻기 위해 DHL에서 서비스를 제공하는 경우 수수료가 부과됩니다.

창고 이용료

창고 이용료는 수취인이 통관에 필요한 서류 준비 미비 등으로 인해 통관 지연이 발생하여 물품 보관이 필요한 경우 부과됩니다. 화물이

DHL에 반입된 후 3일(72시간) 경과 시부터 창고 이용료가 부과됩니다. (주말 및 공휴일 제외)

다중 품명 수입 신고

다섯 종류가 넘는 품목을 포함하는 세관 신고 물품(Shipment)의 경우 수수료가 부과됩니다. 예를 들어, 상품이나 제조국이 다른 품목인 경우 이에 해당합니다.

고객 지정사 일괄 인계

수입자의 요청에 따라 고객이 지정한 제3자 통관 대행사에게 필요한 모든 통관 서류와 해당 화물을 인계하며, 이때 통관 대행사가 직접 통관 완료 후 배송을 진행하게 됩니다.

통관 서류 고객 지정사 인계

수입자의 요청에 따라 고객이 지정한 제3자 통관 대행사가 통관을 진행할 경우 DHL은 통관에 필요한 모든 서류를 제공하며, 통관 완료 후 DHL이 최종 배송을 수행합니다.

정식 수출 신고

통제 물품이 포함되어 있거나 특정 가격 기준 또는 중량을 초과하는 발송물에 대해 정식 수출 신고가 필요한 국가에 적용됩니다. 자동 수출 시스템이 제공되는 경우, 발송인이 온라인으로 수출 신고서를 제출하면 수수료가 부과되지 않습니다. 수입 서비스 청구건의 경우, DHL이 출발지 국가에서 수출 신고를 진행하고 해당 추가 비용을 지불인 고객번호로 청구합니다.



통관 서비스에 대한 보다 자세한 내용은 mydhl.express.dhl에서 확인하실 수 있습니다.

DHL로 물품 발송하기

발송물 준비하기

발송물 포장

결제 옵션

발송 준비하기: 1-2-3단계로 쉽게 알아보기

1 중량 측정하기

- 화물의 중량과 크기를 측정하세요.
- 국제항공운송협회(IATA) 규정에 따라 화물의 운송비용은 실제 화물의 중량과 부피 중량 중 큰 값을 기준으로 산정됩니다. 부피 중량이란 화물기의 공간을 얼마나 차지하는지 즉, 포장물의 부피를 반영하는 계산법입니다. 부피 중량은 물품의 가로(cm)* 세로(cm)*높이(cm)를 모두 곱한 다음 이를 5,000으로 나누면 간단하게 계산하실 수 있습니다. (가로*세로*높이/5,000)
- DHL이 화물의 중량과 크기를 재측정하여 최종 요금이 확정됩니다.

2 운송장: 서류를 준비해주세요

- DHL로 발송하는 모든 발송물에는 정확히 작성된 DHL 운송장 또는 라벨이 부착되어 있어야 합니다. 고객님은 운송장 또는 라벨에 부여된 고유 번호로 발송물의 현재 배송상황을 실시간으로 조회하실 수 있습니다.
- 발송물의 종류, 가격, 목적지 등에 따라 상업송장 또는 간이송장 등과 같은 통관서류와 함께 별도의 서류 제출이 필요할 수 있습니다.

3 상업송장: 서류를 준비해주세요

- 상업송장 또는 간이송장은 모든 국제무역 거래의 필수서류이며 물품(비서류) 발송 시에는 반드시 필요합니다.
- 상업송장은 상거래용으로 작성되고, 간이송장은 샘플 발송과 같은 비상업용으로 작성됩니다.
- 세관은 일종의 수출신고 역할을 하는 이 송장을 근거로 관세 또는 세금 부과 여부를 판단합니다.



DHL로 물품 발송하기

발송물 준비하기

발송물 포장

결제 옵션

상업 송장 작성하기

송장 템플릿에는 성공적인 통관에 필요한 주요 데이터가 포함되어 있습니다. 자세한 내용은 mydhl.express.dhl 에서 알아보세요.

COMMERCIAL INVOICE								
SENDER				GENERAL INFORMATION				
Company Name: Contact Name: Building Name: Street Name & Number: Postcode: City/Country: Business/Private: Phone: Email: Tax ID/VAT Number: EORI Number:				Date: Waybill Number: Invoice Number: Shipment Reference Number: Receiver Reference Number:				
RECEIVER				BILLED TO/IMPORTER OF RECORD (IOR) (if different from Receiver)				
Company Name: Contact Name: Building Name: Street Name & Number: Postcode: City/Country: Business/Private: Phone: Email: Tax ID/VAT Number: EORI Number:				Company Name: Contact Name: Building Name: Street Name & Number: Postcode: City/Country: Business/Private: Phone: Email: Tax ID/VAT Number: EORI Number:				
OTHER REMARKS								
Please add any additional critical information or specific country clearance requirements that might be relevant e.g. bank details, special formalities etc.								
Line Number	Full Description of Goods	Commodity Code <small>(Full Import HS Code Preferred)</small>	Country of Origin	Qty	Unit Value & Currency	Sub-Total Value & Currency	Net Weight	Gross Weight
1								
2								
3								
						Total Goods Value & Currency	Total Net Weight	Total Gross Weight
Number of Invoice Line Items:				Insurance Cost:				
Total Units:				Freight Cost:				
Number of Pieces:				Other Costs:				
				VALUE				
				(for Customs Purposes):				
Reason for Export:				Import Customs Duties - pre calculated				
Type of Export:				Import Taxes (VAT/GST) - pre calculated				
INCOTERM:				TOTAL				
INCOTERM Place:				(with Import Customs Duties/Taxes):				
				Terms of Payment:				
Carrier:				Payer of GST/VAT:				
Ultimate Consignee:				Duty/Tax Billing Svc:				
Export License Number:								
Import License Number:								
I/we certify the information on this invoice is true and correct and that the contents of this shipment are as stated above.								
Name: _____			Title: _____			Email: _____		
Date: _____			Signature: _____					



DHL로 물품 발송하기

발송물 준비하기

발송물 포장

결제 옵션

발송물 포장

DHL은 고객님의 물품이 전 세계 어느 곳이나 빠르고 안전하게 배송될 수 있도록 최선의 노력을 다하고 있습니다. 아래는 물품 발송을 준비하는 데 있어 꼭 필요한 포장 관련 팁과 유의사항이오니 물품 발송 전 참고해 주시기 바랍니다.

포장시 유의사항

- 기존에 사용하던 봉투 또는 박스 재사용 시, 구 운송장 또는 라벨은 깨끗하게 제거해 주시기 바랍니다
- 빠르고 안전한 배송을 위해 반드시 운송장이 떨어지지 않도록 단단히 부착해 주시기 바랍니다. 운송장 분실 시, 배송이 지연될 우려가 있습니다
- 운송장의 바코드가 정상적으로 인식될 수 있도록 테이프 또는 포장끈 등에 의해 가려지지 않도록 주의해 주시기 바랍니다
- 반드시 운송장은 발송물 상단 또는 측면에 부착해 주시기 바랍니다. 박스 모서리 또는 가장자리 부착은 피해 주시기 바랍니다
- 깨지기 쉬운 물품은 스티로폼이나 에어폼 등을 사용해 충격 완화 포장을 해주시기 바라며, 가급적 물품은 박스 정중앙에 놓아 주시기 바랍니다
- 사고 방지를 위해 날카로운 물품 포장 시 박스 밖으로 물품이 나오지 않도록 주의해 주시기 바랍니다
- 단일 물품 무게가 70kg을 초과할 경우, 발송물은 팔레트에 적재하여야 합니다. 여러 상품 발송 시에도 총합 무게가 아닌 단일 물품 무게가 70kg을 초과할 경우에만 팔레트에 적재합니다. 예를 들어, 개당 25kg 물품 4개 발송 시에는 팔레트에 적재할 필요가 없습니다

DHL 포장재

DHL은 아래와 같이 물품의 크기에 맞는 다양한 박스 및 봉투를 제공하고 있습니다.

- 서류 포장재
- 서류 봉투
- 다양한 크기의 DHL Box
- 튜브형 박스
- 병 포장 박스

보다 자세한 내용은 mydhl.express.dhl 내 포장 가이드를 참고해 주십시오.

금지 및 제한 품목

금지 품목

물품이 출발/도착 또는 경유하는 국가의 법 혹은 규정에 의해 아래 품목들은 DHL로 운송 불가합니다. 또한, DHL 내부 규정에 따라 아래 명시된 물품 외 추가적으로 운송이 불가한 물품이 포함되어 있을 경우 해당 화물의 운송이 거절될 수 있다는 점 유의해주시기 바랍니다.

- 금괴 (귀금속)
- 대마초
- 현금 (법정 통화 - 은행 어음, 법정 자금)
- 총화기류, 폭발물, 공기총 및 모조 총기류
- 사람의 유골 또는 유해
- 헌팅 트로피, 동물의 특정 부위(상아, 상어 지느러미), 동물의 사체, 박제 동물, 멸종위기에 처한 야생동·식물의 국제거래에 관한 협약(CITES) 및 기타 국제 기구와 정부 규제 품목
- 위조품 및 마약과 같은 불법 제품
- 살아있는 동물 (포유류, 파충류, 어류, 무척추동물, 양서류, 조류, 곤충, 유충 및 번데기 등)
- IATA PI968 Section I, Section II 리튬 메탈 배터리 화물
- 귀석 및 준보석



DHL로 물품 발송하기

발송물 준비하기

제한 품목

아래 목록에 명시된 물품을 발송하실 경우 DHL의 사전 승인이 필요합니다. 더 자세한 정보는 DHL 담당 영업사원 또는 고객센터로 문의 주시기 바랍니다.

- 공기총, 테이저건, 모형총, 총기류 부품 및 탄약 (총기류 제작을 위한 라이플총의 개머리판, 제동 기구, 나사 및 볼트 등도 이에 포함)
- 골동품 및 예술품을 포함하는 화물의 물품가격이 EUR 500,000를 초과하는 경우
- 납세증지를 포함하는 화물의 물품가격이 EUR 500,000를 초과하는 경우
- 전자담배를 포함한 모든 형태의 담배를 포함하는 화물의 물품가격이 EUR 500,000를 초과하는 경우
- 기념 주화 및 메달 가격이 EUR 2,000 이상인 경우
- 향수, 애프터셰이브 로션, 에어로졸 (분무 형태로 분사되는 제품), 인화성 물질, 드라이 아이스, 생체 물질, UN이 지정한 위험물, IATA, ADR, IMDG 규정에 따라 위험물로 분류되는 물질을 포함하는 화물

발송물 포장

- 금융 및 통화 상품(휴대폰 사용을 위한 활성화 된 SIM카드, 신용카드, 체크카드, 공수표, 이벤트 티켓, 로또, 금전 또는 우편환, 선불 전화카드, 티켓, 여행자 수표, 바우처, 토큰, 미사용우표 등)을 포함하는 화물의 총 물품 가격이 EUR 500,000를 초과할 경우
- 모피
- 보석, 시계 또는 EUR 5,000를 초과하는 물품은 발송이 제한될 수 있으며, 이를 포함한 화물의 총 물품가격은 EUR 100,000 미만이어야 합니다

결제 옵션

DHL은 현금, 신용카드, 계좌 이체 등 다양한 결제 옵션을 선택적으로 제공해 드리고 있습니다. 계좌 이체를 위해서는 DHL 고객번호가 필요하며, DHL 고객번호를 만드시면 월별 청구서 및 부가적인 DHL의 서비스 혜택을 받아보실 수 있습니다. 고객 번호 개설에 대해 상담을 원하실 경우 고객센터 ☎1588-0001 또는 mydhl.express.dhl로 문의 주시기 바랍니다.

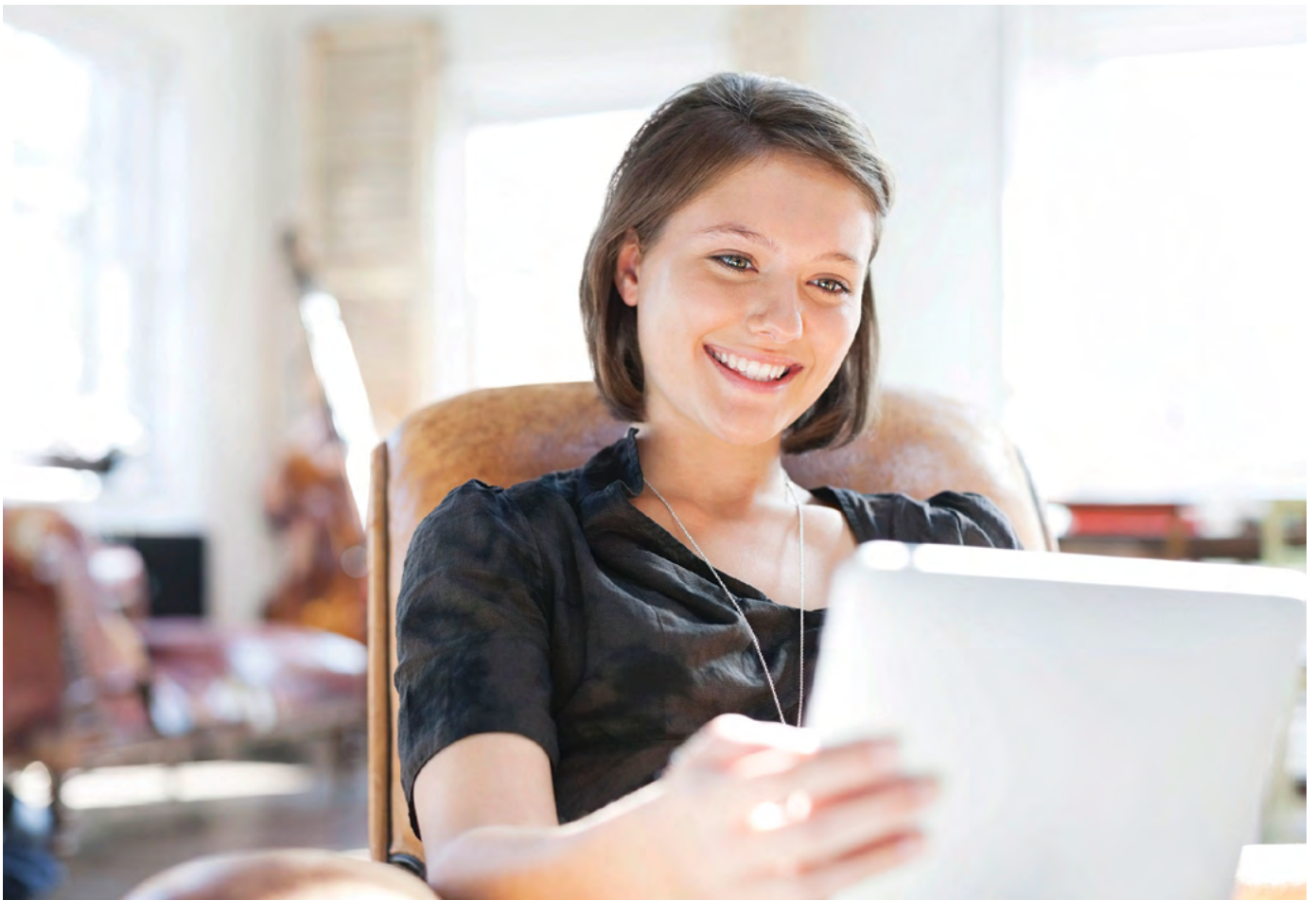

디지털라이제이션

우리는 세계를 연결합니다
지속가능성
서비스 소개
DHL로 물품 발송하기
▶ 디지털라이제이션
국가별 지역 및 요금 안내

디지털화는 물류에 영향을 미치는 가장 중요한 트렌드 중 하나이며 DHL 그룹의 **2025 전략 핵심 주제** 중 하나입니다. 디지털화를 통해 우리는 고객, 업무 운영, 직원들에게 더 높은 가치를 제공하고자 합니다.

우리는 고객이 화물을 관리/모니터링하고, 라벨을 생성하고, 견적을 구하고, 픽업을 예약하는 등의 일련의 활동에 도움을 줄 수 있는 업계 최고의 기술에 지속적으로 투자하고 있습니다. 우리 업무 운영을 디지털화하면 투명성이 보다 강화되어 고객의 요구를 더 잘 예측하고, 만족스러운 서비스를 제공할 수 있습니다.

MYDHL+



MyDHL+는 보다 더 쉽고 간편한 DHL의 온라인 발송 솔루션입니다. 고객님은 로그인 한 번으로 발송 준비부터 픽업 예약, 요금 조회, 배송 조회 등 수출입 업무에 필요한 모든 MyDHL+ 서비스를 이용하실 수 있습니다. 기업의 규모에 상관없이 모든 고객에게 적합하며, 효율적인 발송 관리로 수출입 업무가 한결 간편해집니다.

mydhl.express.dhl

마이 글로벌 트레이드 서비스



MyGTS(My Global Trade Services)는 해외 무역을 하실 때 신뢰할 있는 가이드로 통관의 복잡성을 줄이는 데 도움을 줍니다. 발송물에 대한 HS 코드가 무엇인지, 총 예상 비용이 얼마인지, 통관 시 도움이 되는 것은 무엇인지, 그리고 필요한 서류는 무엇인지에 대한 답은 물론 더 많은 정보들을 MyGTS 포털에서 알아보실 수 있습니다.

이를 통해 고객님은 보다 빠르고 정확하게 통관을 진행할 수 있고, 지연 및 예상치 못한 관세 및 세금 비용을 막을 수 있으며, 잠재적인 금지 및 제한 사항을 이해함으로써 물품의 배송 경로를 미리 계획할 수 있습니다.

dhl.com/express/mygts

ON DEMAND DELIVERY

DHL의 온 디맨드 딜리버리 (On Demand Delivery) 서비스는 주거 지역 배송 편의 향상을 위해 개발된 솔루션으로 수취인이 배송 일정과 장소를 직접 선택할 수 있는 맞춤형 배송 서비스입니다. 모바일 접속에 최적화되어 있으며, 서비스 페이지에서 배송일정 변경, 배송주소 변경, 수령 확인 서명 릴리스, DHL 서비스 포인트 및 무인보관함 수령 등의 배송 옵션을 편의에 따라 변경할 수 있습니다. 온 디맨드 딜리버리는 급증하는 온라인 구매 고객들에게 보다 나은 고객 경험을 제공하기 위해 개발 되었으며, 전 세계 모든 지역에서 표준화된 서비스를 제공받을 수 있습니다.

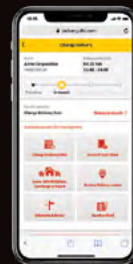

ondemand.dhl.com



배송일정 변경



수령 확인 서명 릴리스



배송 주소 변경



서비스 포인트에서 수령



장기 부재 중 배송 보류



이웃에게 말하기



DHL EXPRESS COMMERCE

DHL Express Commerce는 쇼핑 플랫폼에 DHL Express 배송 옵션을 연동할 수 있게 해주는 어플리케이션입니다. DHL Express Commerce를 설치하면 복잡한 개발 없이 빠르고 효율적으로 주문을 가져오고, 관리하고, 배송할 수 있습니다. 쉽고 간편하게 적용할 수 있으며, 이를 통해 고객님 쇼핑물에 경쟁력을 더할 수 있습니다. Magento, Shopify, WooCommerce, Amazon, eBay 등 주요 전자상거래 플랫폼과 오픈마켓에 지원되고 있습니다.

디지털라이제이션

우리는 세계를 연결합니다

지속가능성

서비스 소개

DHL로 물품 발송하기

▶ **디지털라이제이션**

국가별 지역 및 요금 안내

DHL EXPRESS MOBILE APP

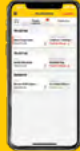

DHL 모바일 앱을 통해 DHL 서비스를 보다 편리하게 이용하실 수 있습니다. 앱에서 발송물을 추적하고, 배송 정보를 관리할 수 있으며 가까운 서비스 포인트 위치를 찾아볼 수 있습니다. 안드로이드 및 iOS 용으로 모두 제공됩니다. 지금 다운로드하세요.



로봇

급속한 기술 발전과 공급망의 복잡성이 증가되면서, 로봇 공학 솔루션은 물류 환경에 생산성을 높이고 무결점 프로세스를 추진하는 데 도움이 되고 있습니다.

DHL Express에서 로봇은 반복적이고 노동 집약적인 작업을 수행하는 작업자를 지원하고 더 높은 수준의 고객 대면 활동을 수행할 수 있도록 합니다. 예를 들어 수입 화물을 라스트 마일 배송 경로에 맞춰 분류하는 로봇 팔(robotic arm) 처럼 말입니다. 전 세계적으로 4대의 로봇 팔이 도입됐으며, 이 숫자는 곧 두 배로 증가할 예정입니다.

로봇으로 인해 배송 직원들이 더 빨리 배송을 시작할 수 있습니다. 즉 고객님의 물품이 더 빨리 도착한다는 뜻이죠.

디지털 트러스트

물류는 전 세계적으로 데이터와 콘텐츠를 전송하는 일을 포함하며, 우리는 이를 안전하게 수행할 책임이 있습니다. DHL 그룹은 BCRs(Binding Corporate Rules) 및 내부 개인정보 보호 정책에 따라 데이터를 관리 운영하며 관계 기관의 승인을 받고 있습니다. 우리는 ISO/IEC 27001:2013 및 GDPR에 기반한 포괄적인 정보 보안 및 데이터 보호 접근 방식을 통해, 고객 정보 자산 및 개인 데이터를 높은 수준으로 관리합니다. 또한 전 세계적으로 24/7 운영되는 사이버 방어 센터(CDC)와 DPO 커뮤니티를 통해 모든 보안 사고에 신속하게 대응하고자 합니다.

DHL 그룹은 고객으로부터 받는 모든 개인 데이터와 관련하여 컨트롤러의 역할을 하며, 운송 서비스를 효과적으로 제공하고 계약상의 의무를 수행하기 위해 정보를 보유합니다. DHL 그룹은 개인이 개인정보 보호법에 따라 권리를 행사할 때 데이터 컨트롤러 역할을 합니다.



디지털 어시스턴트

디지털 어시스턴트는 한국어를 포함한 41개 언어로 다양한 온라인 채널과 플랫폼에서 24시간 상담 서비스를 제공하는 라이브 채팅 헬프데스크입니다. 배송을 조회하고, 간단한 질문에 답변하고 답변 및 관련 FAQ로 연결합니다.



[지금 이용해 보세요!](#)

국가별 지역 및 요금 안내

요금 계산 방법

부가 서비스

추가 요금

통관 서비스

국가별 지역 및 서비스 옵션

수출 서비스

수입 서비스

요금 계산하기



목적지 국가가 몇 지역에 해당되는지 확인하시고, 보내시는 물품이 서류인지 화물인지 구분하세요.



업무시간 내 배송이 필요하세요 아니면 좀 더 이른 배송이 필요하세요?



물품의 중량과 목적지 국가의 요금존, 그리고 선택하신 상품에 따라 수출, 수입 기본 요금이 결정됩니다.



부가 서비스와 추가 요금이 적용되면 더해주세요.

기본 요금 + 부가 서비스 + 추가 요금 = 총 요금

부가 서비스

자세한 설명 보기

부가 서비스	부과 단위	요금
고그린 플러스	발송건 당	최소 요금 KRW 330/kg
특수 픽업	발송건 당	최소 요금 KRW 30,000 또는 KRW 600/kg 중 큰 값 적용
특수 배송	발송건 당	최소 요금 KRW 100,000 또는 KRW 2,000/kg 중 큰 값 적용
토요일 배송	발송건 당	KRW 50,000
물품 안심 발송	발송건 당	기준 물품 신고가의 1% 혹은 최소 KRW 15,000 중 큰 값 적용
서류 안심 발송	발송건 당	KRW 7,000
포장재 제공		
플라스틱 플라이어	수량에 따라	KRW 30,000 (100개입)
벌크 포장	수량에 따라	포장 형태 및 수량에 따라 상이
관세 대납		
발송인 관세 대납	관부가세의 %	관부가세의 2% 또는 최소 KRW 30,000 중 큰 값 적용
수입 관세 대납 -고객번호 보유 고객	관부가세의 %	관부가세의 2% 또는 최소 KRW 17,000 중 큰 값 적용 (VAT 별도)
수입 관세 대납 -고객번호 미보유 고객	관부가세의 %	관부가세의 2% 또는 최소 KRW 17,000 중 큰 값 적용 (VAT 별도)
방문 수령	무료	무료
주거지역 배송 옵션 선택	발송건 당	KRW 7,000
직접 서명	발송건 당	KRW 7,000
중이 청구서 발행	인보이스 당	KRW 4,000
청구서 정보 변경	인보이스 당	KRW 17,000
3자 무역 지원	발송건 당	KRW 7,000

부가 서비스에 대한 보다 자세한 내용은 mydhl.express.dhl 에서 확인하실 수 있습니다.

국가별 지역 및 요금 안내

요금 계산 방법

부가 서비스

추가 요금

통관 서비스

국가별 지역 및 서비스 옵션

수출 서비스

수입 서비스

추가 요금

[자세한 설명 보기](#)

추가 요금	부과 단위	요금
유류할증료	발송건 당	별도 요금 적용 여기서 확인
외곽 지역 배송	발송건 당	최소 요금 KRW 30,000 또는 KRW 700/kg 중 큰 값 적용
외곽 지역 픽업	발송건 당	최소 요금 KRW 30,000 또는 KRW 700/kg 중 큰 값 적용
비규격 발송 물품		
규격 초과 물품-중량	단일 물품 당 (piece)	KRW 130,000
규격 초과 물품-길이	단일 물품 당 (piece)	KRW 65,000
상단 적재 불가 화물	단일 물품 당 (piece)	KRW 400,000
초과수요	지역 및 무게에 따라	지역 및 무게에 따라
비상 상황	지역 및 무게에 따라	지역 및 무게에 따라
위험물품		
극소량의 위험물	발송건 당	KRW 14,000
드라이아이스 (UN1845)	발송건 당	KRW 17,000
장비와 분리하여 함께 포장된 리튬 배터리		
리튬 이온 PI966, 섹션 II	발송건 당	KRW 10,000
리튬 메탈 PI969, 섹션 II	발송건 당	KRW 10,000
장비에 장착된 리튬 배터리	무료	무료
위험물	발송건 당	KRW 140,000
발송 수량 제한 위험물	발송건 당	KRW 35,000
주소 정정	발송건 당	KRW 15,000
수기 운송장 발행(입력)	발송건 당	KRW 14,000
안전 보장		
분쟁 지역	발송건 당	KRW 40,000
무역 제재국	발송건 당	KRW 50,000

추가 요금에 대한 보다 자세한 내용은 mydhl.express.dhl 에서 확인하실 수 있습니다.

국가별 지역 및 요금 안내

요금 계산 방법

부가 서비스

추가 요금

통관 서비스

국가별 지역 및 서비스 옵션

수출 서비스

수입 서비스

통관 서비스

자세한 설명 보기

통관 서비스	부과 단위	요금
정식 수입 통관	발송건 당	KRW 30,000
세관장 확인물품 통관	발송건 당	KRW 14,000
허가 및 라이선스	발송건 당	KRW 40,000
창고 이용료	발송건 당, 반입일 포함 3일 (72시간, 주말 및 공휴일 제외) 경과 시 하루 당	1일 기준 KRW 15,000+KRW 300/kg (예: 5kg 화물을 2일 초과 보관한 경우 15,000*2+300*5*2=KRW 33,000, VAT 별도)
다중 품명 수입 신고	발송건 당 (5개 초과 항목에 대해 항목 당)	KRW 5,000 (VAT 별도)
고객 지정사 일괄 인계	발송건 당	KRW 50,000 (VAT 별도)
통관 서류 고객 지정사 인계	발송건 당	KRW 15,000 (VAT 별도)
정식 수출 신고	발송건 당	KRW 15,000 (KRW 2,000,000 초과하는 물품, VAT 별도)

통관 서비스에 대한 보다 자세한 내용은 mydhl.express.dhl 에서 확인하실 수 있습니다.



국가별 지역 및 요금 안내

- 우리는 세계를 연결합니다
- 지속가능성
- 서비스 소개
- DHL로 물품 발송하기
- 디지털라이제이션
- ▶ 국가별 지역 및 요금 안내

- 요금 계산 방법
- 부가 서비스
- 추가 요금
- 통관 서비스
- 국가별 지역 및 서비스 옵션
- 수출 서비스
- 수입 서비스

국가별 지역 및 서비스 옵션

국가 및 지역	Zone	DHL Express Worldwide	DHL Express 12:00	DHL Express 9:00	Imports
Afghanistan	8				
Albania	7	✓			✓
Algeria	8	✓			✓
American Samoa	8	✓			✓
Andorra	6	✓			✓
Angola	8	✓	✓		✓
Anguilla	8	✓			✓
Antigua	8	✓			✓
Argentina	8	✓	✓		✓
Armenia	8	✓			✓
Aruba	8	✓			✓
Australia	4	✓	✓	✓	✓
Austria	6	✓	✓	✓	✓
Azerbaijan	8	✓			✓
Bahamas	8	✓			✓
Bahrain	7	✓	✓		✓
Bangladesh	4	✓			✓
Barbados	8	✓			✓
Belarus	8	✓			✓
Belgium	6	✓	✓	✓	✓
Belize	8	✓			✓
Benin	8	✓			✓
Bermuda	8	✓			✓
Bhutan	8	✓			✓
Bolivia	8	✓			✓
Bonaire	8	✓			✓
Bosnia and Herzegovina	7	✓			✓
Botswana	8	✓			✓
Brazil	8	✓	✓		✓
Brunei	3	✓			✓
Bulgaria	6	✓	✓		✓
Burkina Faso	8	✓	✓		✓
Burundi	8	✓			✓
Cambodia	3	✓	✓		✓
Cameroon	8	✓	✓		✓
Canada	5	✓	✓		✓
Canary Islands, The	7	✓			✓
Cape Verde	8	✓			✓
Cayman Islands	8	✓			✓
Central African Republic	8	✓			✓
Chad	8	✓			✓
Chile	8	✓	✓		✓
China, People's Republic	1	✓	doc		✓
Colombia	8	✓	✓	✓	✓
Comoros	8	✓			✓
Congo	8	✓	✓		✓
Congo, Democratic Rep. of	8	✓	doc		✓
Cook Islands	8	✓			✓
Costa Rica	8	✓	doc		✓
Cote d'Ivoire	8	✓	doc		✓
Croatia	6	✓			✓
Cuba	8	✓			✓
Curacao	8	✓			✓
Cyprus	6	✓	doc	doc	✓
Czech Republic, The	6	✓	✓	✓	✓
Denmark	6	✓	✓	✓	✓
Djibouti	8	✓			✓
Dominica	8	✓			✓
Dominican Republic	8	✓			✓

국가 및 지역	Zone	DHL Express Worldwide	DHL Express 12:00	DHL Express 9:00	Imports
Ecuador	8	✓			✓
Egypt	8	✓	✓	doc	✓
El Salvador	8	✓			✓
Eritrea	8	✓			✓
Estonia	6	✓	✓		✓
Eswatini	8	✓			✓
Ethiopia	8	✓			✓
Falkland Islands	8	✓			✓
Faroe Islands	8	✓			✓
Fiji	8	✓			✓
Finland	6	✓	✓		✓
France	6	✓	✓	✓	✓
French Guiana	8	✓			✓
Gabon	8	✓	doc		✓
Gambia	8	✓			✓
Georgia	8	✓			✓
Germany	6	✓	✓	✓	✓
Ghana	8	✓			✓
Gibraltar	7	✓			✓
Greece	6	✓	✓		✓
Greenland	8	✓			✓
Grenada	8	✓			✓
Guadeloupe	8	✓			✓
Guam	8	✓			✓
Guatemala	8	✓	✓		✓
Guernsey	6	✓	✓	doc	✓
Guinea Republic	8	✓			✓
Guinea-Bissau	8	✓			✓
Guinea-Equatorial	8	✓			✓
Guyana (British)	8	✓			✓
Haiti	8	✓			✓
Honduras	8	✓			✓
Hong Kong SAR China	1	✓	✓	✓	✓
Hungary	6	✓	✓		✓
Iceland	8	✓	✓		✓
India	4	✓	doc		✓
Indonesia	3	✓			✓
Iran, Islamic Rep. of	8	✓			✓
Iraq	8	✓			✓
Ireland, Rep. of	6	✓	✓	✓	✓
Israel	7	✓			✓
Italy	6	✓	✓	✓	✓
Jamaica	8	✓			✓
Japan	2	✓	✓		✓
Jersey	6	✓			✓
Jordan	8	✓	✓	✓	✓
Kazakhstan	8	✓	✓		✓
Kenya	8	✓	✓		✓
Kiribati	8	✓			✓
Korea, D.P.R. of (North)	8				
Kosovo	7	✓			✓
Kuwait	7	✓	✓		✓
Kyrgyzstan	8	✓			✓
Lao P.D.R.	3	✓			✓
Latvia	6	✓			✓
Lebanon	8	✓	✓		✓
Lesotho	8	✓			✓
Liberia	8	✓			✓

doc = 서류만 배송 가능 ✓ = 서류와 물품 모두 배송 가능

뒷면에 계속

DHL Express 9:00, DHL Express 12:00 서비스 이용 가능 여부 및 배송 소요 기간은 DHL Capability Tool dct.dhl.com 에서 확인하실 수 있습니다. 단면 길이 300cm까지의 물품 취급이 가능하며, 추가 요금이 적용될 수 있습니다.

국가별 지역 및 요금 안내

우리는 세계를 연결합니다

지속가능성

서비스 소개

DHL로 물품 발송하기

디지털라이제이션

▶ 국가별 지역 및 요금 안내

요금 계산 방법

부가 서비스

추가 요금

통관 서비스

국가별 지역 및 서비스 옵션

수출 서비스

수입 서비스

▶ 국가별 지역 및 서비스 옵션

국가 및 지역	Zone	DHL Express Worldwide	DHL Express 12:00	DHL Express 9:00	Imports
Libya	8	✓			✓
Liechtenstein	6	✓			✓
Lithuania	6	✓	✓		✓
Luxembourg	6	✓	✓	✓	✓
Macau SAR China	1	✓	doc		✓
Madagascar	8	✓	✓		✓
Malawi	8	✓			✓
Malaysia	3	✓	✓		✓
Maldives	8	✓			✓
Mali	8	✓			✓
Malta	6	✓			✓
Marshall Islands	8	✓			✓
Martinique	8	✓			✓
Mauritania	8	✓			✓
Mauritius	8	✓			✓
Mayotte	8	✓			✓
Mexico	5	✓			✓
Micronesia, Fed. States of	8	✓			✓
Moldova, Rep. of	8	✓			✓
Monaco	6	✓	✓		✓
Mongolia	8	✓			✓
Montenegro, Rep. of	7	✓			✓
Montserrat	8	✓			✓
Morocco	8	✓			✓
Mozambique	8	✓	doc	doc	✓
Myanmar	3	✓			✓
Namibia	8	✓	doc	doc	✓
Nauru, Rep. of	8	✓			✓
Nepal	8	✓			✓
Netherlands, The	6	✓	✓	✓	✓
Nevis	8	✓			✓
New Caledonia	8	✓			✓
New Zealand	4	✓			✓
Nicaragua	8	✓	doc		✓
Niger	8	✓			✓
Nigeria	8	✓			✓
Niue	8	✓			✓
North Macedonia	7	✓			✓
Northern Mariana Islands	8	✓			✓
Norway	6	✓	✓		✓
Oman	7	✓			✓
Pakistan	4	✓	✓	doc	✓
Palau	8	✓			✓
Panama	8	✓			✓
Papua New Guinea	4	✓			✓
Paraguay	8	✓	✓		✓
Peru	8	✓	✓		✓
Philippines, The	3	✓	✓	✓	✓
Poland	6	✓	✓	doc	✓
Portugal	6	✓	✓		✓
Puerto Rico	8	✓			✓
Qatar	7	✓	doc		✓
Reunion, Island of	8	✓			✓
Romania	6	✓	✓		✓
Russian Federation, The	8	✓			✓
Rwanda	8	✓			✓
Samoa	8	✓			✓
San Marino	6	✓			✓

국가 및 지역	Zone	DHL Express Worldwide	DHL Express 12:00	DHL Express 9:00	Imports
Sao Tome & Principe	8	✓			✓
Saudi Arabia	7	✓	doc		✓
Senegal	8	✓			✓
Serbia, Rep. of	7	✓			✓
Seychelles	8	✓			✓
Sierra Leone	8	✓			✓
Singapore	1	✓	✓	✓	✓
Slovakia	6	✓	✓	✓	✓
Slovenia	6	✓	✓		✓
Solomon Islands	8	✓			✓
Somalia	8	✓			✓
Somaliland, Rep. (N. Somalia)	8	✓			✓
South Africa	8	✓	✓	✓	✓
South Sudan	8	✓			✓
Spain	6	✓	✓	doc	✓
Sri Lanka	4	✓			✓
St. Barthelemy	8	✓			✓
St. Eustatius	8	✓			✓
St. Helena	8	✓			✓
St. Kitts	8	✓			✓
St. Lucia	8	✓			✓
St. Maarten	8	✓			✓
St. Vincent	8	✓			✓
Sudan	8	✓			✓
Suriname	8	✓			✓
Sweden	6	✓	✓	✓	✓
Switzerland	6	✓	✓	✓	✓
Syria	8	✓			✓
Tahiti	8	✓			✓
Taiwan, China	1	✓	✓	✓	✓
Tajikistan	8	✓			✓
Tanzania	8	✓			✓
Thailand	3	✓	✓	✓	✓
Timor-Leste	8	✓			✓
Togo	8	✓			✓
Tonga	8	✓			✓
Trinidad and Tobago	8	✓			✓
Tunisia	8	✓			✓
Türkiye	7	✓	✓		✓
Turkmenistan	8	✓			✓
Turks and Caicos Islands	8	✓			✓
Tuvalu	8	✓			✓
Uganda	8	✓	doc		✓
Ukraine	8	✓			✓
United Arab Emirates	7	✓			✓
United Kingdom	6	✓	✓	✓	✓
United States of America	5	✓	✓	10:30	✓
Uruguay	8	✓			✓
Uzbekistan	8	✓			✓
Vanuatu	8	✓			✓
Vatican City	6	✓	✓		✓
Venezuela	8	✓			✓
Vietnam	3	✓	doc		✓
Virgin Islands (British)	8	✓			✓
Virgin Islands (US)	8	✓			✓
Yemen, Rep. of	8	✓			✓
Zambia	8	✓	✓		✓
Zimbabwe	8	✓			✓

doc = 서류만 배송 가능 ✓ = 서류와 물품 모두 배송 가능

DHL Express 9:00, DHL Express 12:00 서비스 이용 가능 여부 및 배송 소요 기간은 DHL Capability Tool dct.dhl.com 에서 확인하실 수 있습니다. 단면 길이 300cm까지의 물품 취급이 가능하며, 추가 요금이 적용될 수 있습니다.

국가별 지역 및 요금 안내

요금 계산 방법

부가 서비스

추가 요금

통관 서비스

국가별 지역 및 서비스 옵션

수출 서비스

수입 서비스

지역 및 물품별 수출 요금

DHL EXPRESS WORLDWIDE 수출 요금

중량(kg)	Zone 1	Zone 2	Zone 3	Zone 4	Zone 5	Zone 6	Zone 7	Zone 8
서류 2kg 이하								
0.5	51,200	53,900	54,700	63,500	65,600	71,000	79,800	93,700
1	76,500	76,800	81,400	92,200	93,700	114,900	126,500	148,600
1.5	100,700	105,100	111,500	121,700	123,400	153,300	170,800	205,000
2	124,900	133,400	141,600	151,200	153,100	191,700	215,100	261,400
서류 2.5kg이상 또는 물품 0.5kg 이상								
0.5	122,000	127,700	128,300	133,200	134,600	144,600	151,800	196,700
1	139,000	145,300	145,900	151,900	153,500	176,700	188,000	238,500
1.5	147,700	155,800	160,100	167,200	168,900	201,000	217,800	274,000
2	156,400	166,300	174,300	182,500	184,300	225,300	247,600	309,500
2.5	164,800	176,700	188,100	197,000	199,000	249,100	276,900	343,500
3	171,600	186,100	200,200	210,700	212,800	269,300	302,300	374,900
3.5	178,400	195,500	212,300	224,400	226,600	289,500	327,700	406,300
4	185,200	204,900	224,400	238,100	240,400	309,700	353,100	437,700
4.5	192,000	214,300	236,500	251,800	254,200	329,900	378,500	469,100
5	198,800	223,700	248,600	265,500	268,000	350,100	403,900	500,500
5.5	205,100	230,700	259,500	277,600	280,500	368,400	427,100	530,700
6	211,400	237,700	270,400	289,700	293,000	386,700	450,300	560,900
6.5	217,700	244,700	281,300	301,800	305,500	405,000	473,500	591,100
7	224,000	251,700	292,200	313,900	318,000	423,300	496,700	621,300
7.5	230,300	258,700	303,100	326,000	330,500	441,600	519,900	651,500
8	236,600	265,700	314,000	338,100	343,000	459,900	543,100	681,700
8.5	242,900	272,700	324,900	350,200	355,500	478,200	566,300	711,900
9	249,200	279,700	335,800	362,300	368,000	496,500	589,500	742,100
9.5	255,500	286,700	346,700	374,400	380,500	514,800	612,700	772,300
10	261,800	293,700	357,600	386,500	393,000	533,100	635,900	802,500
10.5	267,900	299,700	365,600	396,200	402,500	551,000	657,600	830,700
11	274,000	305,700	373,600	405,900	412,000	568,900	679,300	858,900
11.5	280,100	311,700	381,600	415,600	421,500	586,800	701,000	887,100
12	286,200	317,700	389,600	425,300	431,000	604,700	722,700	915,300
12.5	292,300	323,700	397,600	435,000	440,500	622,600	744,400	943,500
13	298,400	329,700	405,600	444,700	450,000	640,500	766,100	971,700
13.5	304,500	335,700	413,600	454,400	459,500	658,400	787,800	999,900
14	310,600	341,700	421,600	464,100	469,000	676,300	809,500	1,028,100
14.5	316,700	347,700	429,600	473,800	478,500	694,200	831,200	1,056,300
15	322,800	353,700	437,600	483,500	488,000	712,100	852,900	1,084,500
15.5	328,900	359,700	445,600	493,200	497,500	730,000	874,600	1,112,700
16	335,000	365,700	453,600	502,900	507,000	747,900	896,300	1,140,900
16.5	341,100	371,700	461,600	512,600	516,500	765,800	918,000	1,169,100
17	347,200	377,700	469,600	522,300	526,000	783,700	939,700	1,197,300

국가별 지역 및 요금 안내

요금 계산 방법

부가 서비스

추가 요금

통관 서비스

국가별 지역 및 서비스 옵션

수출 서비스

수입 서비스

지역 및 물품별 수출 요금

➔ DHL EXPRESS WORLDWIDE 수출 요금

중량(kg)	Zone 1	Zone 2	Zone 3	Zone 4	Zone 5	Zone 6	Zone 7	Zone 8
17.5	353,300	383,700	477,600	532,000	535,500	801,600	961,400	1,225,500
18	359,400	389,700	485,600	541,700	545,000	819,500	983,100	1,253,700
18.5	365,500	395,700	493,600	551,400	554,500	837,400	1,004,800	1,281,900
19	371,600	401,700	501,600	561,100	564,000	855,300	1,026,500	1,310,100
19.5	377,700	407,700	509,600	570,800	573,500	873,200	1,048,200	1,338,300
20	383,800	413,700	517,600	580,500	583,000	891,100	1,069,900	1,366,500
20.5	392,000	422,700	528,700	592,900	596,300	910,800	1,091,200	1,394,100
21	400,200	431,700	539,800	605,300	609,600	930,500	1,112,500	1,421,700
21.5	408,400	440,700	550,900	617,700	622,900	950,200	1,133,800	1,449,300
22	416,600	449,700	562,000	630,100	636,200	969,900	1,155,100	1,476,900
22.5	424,800	458,700	573,100	642,500	649,500	989,600	1,176,400	1,504,500
23	433,000	467,700	584,200	654,900	662,800	1,009,300	1,197,700	1,532,100
23.5	441,200	476,700	595,300	667,300	676,100	1,029,000	1,219,000	1,559,700
24	449,400	485,700	606,400	679,700	689,400	1,048,700	1,240,300	1,587,300
24.5	457,600	494,700	617,500	692,100	702,700	1,068,400	1,261,600	1,614,900
25	465,800	503,700	628,600	704,500	716,000	1,088,100	1,282,900	1,642,500
25.5	474,000	512,700	639,700	716,900	729,300	1,107,800	1,304,200	1,670,100
26	482,200	521,700	650,800	729,300	742,600	1,127,500	1,325,500	1,697,700
26.5	490,400	530,700	661,900	741,700	755,900	1,147,200	1,346,800	1,725,300
27	498,600	539,700	673,000	754,100	769,200	1,166,900	1,368,100	1,752,900
27.5	506,800	548,700	684,100	766,500	782,500	1,186,600	1,389,400	1,780,500
28	515,000	557,700	695,200	778,900	795,800	1,206,300	1,410,700	1,808,100
28.5	523,200	566,700	706,300	791,300	809,100	1,226,000	1,432,000	1,835,700
29	531,400	575,700	717,400	803,700	822,400	1,245,700	1,453,300	1,863,300
29.5	539,600	584,700	728,500	816,100	835,700	1,265,400	1,474,600	1,890,900
30	547,800	593,700	739,600	828,500	849,000	1,285,100	1,495,900	1,918,500
30.1kg 이상 화물의 1kg당 요금								
30.1 - 70.0	17,700	19,200	24,000	27,700	28,500	42,900	48,500	62,000
70.1 - 300.0	17,700	19,200	24,000	27,700	28,500	42,900	48,500	62,000
300.1 - 3,000*	17,700	19,200	24,000	27,700	28,500	42,900	48,500	62,000

DHL Express 12:00 - 약정한 배송일 오후 12시(정오)까지 배송하는 서비스로 전 세계 80개 국가로 발송 시 이용 가능합니다. DHL Express Worldwide 요금에 20,000원 의 추가요금이 부과됩니다.

DHL Express 9:00 (미국은 10:30) - 약정한 배송일 오전 9시(미국은 10:30)까지 배송하는 서비스로 전 세계 32개 국가로 발송 시 이용 가능합니다. DHL Express Worldwide 요금에 50,000원 (10:30은 30,000원)의 추가 요금이 부과됩니다.

운임은 발송건(Shipment)의 중량이 30kg 이하인 경우 0.5kg 기준으로 올림 적용되며, 30kg을 초과할 경우 1kg 기준으로 올림 적용됩니다. 단일 물품(Piece)의 중량은 0.5kg 기준으로 올림 적용됩니다.

위 요금은 순수 운임만을 한화(KRW)로 표기했으며 관세, 세금, 통관 관련 비용 및 부가 서비스 요금은 포함되어 있지 않습니다. 운송 약관이 적용됩니다. 보다 자세한 내용은 mydhl.express.dhl 에서 확인하실 수 있습니다.

*발송건(shipment)의 중량이 3,000kg을 초과하거나, 1,000kg 또는 300cm를 초과하는 단일물품(piece)을 포함하거나, 운송에 적합한 포장 이 이뤄지지 않은 물품은 발송이 불가합니다. 적절한 포장에 대한 안내는 mydhl.express.dhl 의 표준 포장 가이드를 참고해 주시기 바라며, 본 취급 기준은 30일 고지 기간을 두고 변경될 수 있습니다.

국가별 지역 및 요금 안내

요금 계산 방법

부가 서비스

추가 요금

통관 서비스

국가별 지역 및 서비스 옵션

수출 서비스

수입 서비스

지역 및 물품별 수입 요금

DHL EXPRESS WORLDWIDE IMPORT 수입 요금

중량(kg)	Zone 1	Zone 2	Zone 3	Zone 4	Zone 5	Zone 6	Zone 7	Zone 8
서류 2kg 이하								
0.5	58,900	62,000	62,800	73,000	75,400	81,700	91,800	107,700
1	87,900	88,300	93,600	106,100	107,700	132,200	145,500	170,800
1.5	115,800	120,900	128,200	140,000	141,900	176,400	196,400	235,700
2	143,700	153,500	162,800	173,900	176,100	220,600	247,300	300,600
서류 2.5kg 이상 또는 물품 0.5kg 이상								
0.5	140,300	146,900	147,400	153,200	154,800	166,300	174,600	226,200
1	159,900	167,100	167,600	174,700	176,500	203,200	216,200	274,300
1.5	169,900	179,300	183,900	192,200	194,200	231,200	250,500	315,100
2	179,900	191,500	200,200	209,700	211,900	259,200	284,800	355,900
2.5	189,600	203,300	216,100	226,400	228,800	286,600	318,500	395,000
3	197,400	214,000	230,100	242,200	244,700	309,800	347,700	431,100
3.5	205,200	224,700	244,100	258,000	260,600	333,000	376,900	467,200
4	213,000	235,400	258,100	273,800	276,500	356,200	406,100	503,300
4.5	220,800	246,100	272,100	289,600	292,400	379,400	435,300	539,400
5	228,600	256,800	286,100	305,400	308,300	402,600	464,500	575,500
5.5	235,900	264,700	298,500	319,300	322,700	423,700	491,200	610,200
6	243,200	272,600	310,900	333,200	337,100	444,800	517,900	644,900
6.5	250,500	280,500	323,300	347,100	351,500	465,900	544,600	679,600
7	257,800	288,400	335,700	361,000	365,900	487,000	571,300	714,300
7.5	265,100	296,300	348,100	374,900	380,300	508,100	598,000	749,000
8	272,400	304,200	360,500	388,800	394,700	529,200	624,700	783,700
8.5	279,700	312,100	372,900	402,700	409,100	550,300	651,400	818,400
9	287,000	320,000	385,300	416,600	423,500	571,400	678,100	853,100
9.5	294,300	327,900	397,700	430,500	437,900	592,500	704,800	887,800
10	301,600	335,800	410,100	444,400	452,300	613,600	731,500	922,500
10.5	308,600	343,000	419,400	455,500	463,300	634,200	756,500	955,000
11	315,600	350,200	428,700	466,600	474,300	654,800	781,500	987,500
11.5	322,600	357,400	438,000	477,700	485,300	675,400	806,500	1,020,000
12	329,600	364,600	447,300	488,800	496,300	696,000	831,500	1,052,500
12.5	336,600	371,800	456,600	499,900	507,300	716,600	856,500	1,085,000
13	343,600	379,000	465,900	511,000	518,300	737,200	881,500	1,117,500
13.5	350,600	386,200	475,200	522,100	529,300	757,800	906,500	1,150,000
14	357,600	393,400	484,500	533,200	540,300	778,400	931,500	1,182,500
14.5	364,600	400,600	493,800	544,300	551,300	799,000	956,500	1,215,000
15	371,600	407,800	503,100	555,400	562,300	819,600	981,500	1,247,500
15.5	378,600	415,000	512,400	566,500	573,300	840,200	1,006,500	1,280,000
16	385,600	422,200	521,700	577,600	584,300	860,800	1,031,500	1,312,500
16.5	392,600	429,400	531,000	588,700	595,300	881,400	1,056,500	1,345,000
17	399,600	436,600	540,300	599,800	606,300	902,000	1,081,500	1,377,500

국가별 지역 및 요금 안내

요금 계산 방법

부가 서비스

추가 요금

통관 서비스

국가별 지역 및 서비스 옵션

수출 서비스

수입 서비스

지역 및 물품별 수입 요금

🔴 DHL EXPRESS WORLDWIDE IMPORT 수입 요금

중량(kg)	Zone 1	Zone 2	Zone 3	Zone 4	Zone 5	Zone 6	Zone 7	Zone 8
17.5	406,600	443,800	549,600	610,900	617,300	922,600	1,106,500	1,410,000
18	413,600	451,000	558,900	622,000	628,300	943,200	1,131,500	1,442,500
18.5	420,600	458,200	568,200	633,100	639,300	963,800	1,156,500	1,475,000
19	427,600	465,400	577,500	644,200	650,300	984,400	1,181,500	1,507,500
19.5	434,600	472,600	586,800	655,300	661,300	1,005,000	1,206,500	1,540,000
20	441,600	479,800	596,100	666,400	672,300	1,025,600	1,231,500	1,572,500
20.5	451,000	489,900	608,900	680,800	687,500	1,048,400	1,256,000	1,604,200
21	460,400	500,000	621,700	695,200	702,700	1,071,200	1,280,500	1,635,900
21.5	469,800	510,100	634,500	709,600	717,900	1,094,000	1,305,000	1,667,600
22	479,200	520,200	647,300	724,000	733,100	1,116,800	1,329,500	1,699,300
22.5	488,600	530,300	660,100	738,400	748,300	1,139,600	1,354,000	1,731,000
23	498,000	540,400	672,900	752,800	763,500	1,162,400	1,378,500	1,762,700
23.5	507,400	550,500	685,700	767,200	778,700	1,185,200	1,403,000	1,794,400
24	516,800	560,600	698,500	781,600	793,900	1,208,000	1,427,500	1,826,100
24.5	526,200	570,700	711,300	796,000	809,100	1,230,800	1,452,000	1,857,800
25	535,600	580,800	724,100	810,400	824,300	1,253,600	1,476,500	1,889,500
25.5	545,000	590,900	736,900	824,800	839,500	1,276,400	1,501,000	1,921,200
26	554,400	601,000	749,700	839,200	854,700	1,299,200	1,525,500	1,952,900
26.5	563,800	611,100	762,500	853,600	869,900	1,322,000	1,550,000	1,984,600
27	573,200	621,200	775,300	868,000	885,100	1,344,800	1,574,500	2,016,300
27.5	582,600	631,300	788,100	882,400	900,300	1,367,600	1,599,000	2,048,000
28	592,000	641,400	800,900	896,800	915,500	1,390,400	1,623,500	2,079,700
28.5	601,400	651,500	813,700	911,200	930,700	1,413,200	1,648,000	2,111,400
29	610,800	661,600	826,500	925,600	945,900	1,436,000	1,672,500	2,143,100
29.5	620,200	671,700	839,300	940,000	961,100	1,458,800	1,697,000	2,174,800
30	629,600	681,800	852,100	954,400	976,300	1,481,600	1,721,500	2,206,500
30.1kg 이상 화물의 1kg당 요금								
30.1 - 70.0	20,600	22,100	27,600	32,200	32,900	49,300	55,700	71,300
70.1 - 300.0	20,600	22,100	27,600	32,200	32,900	49,300	55,700	71,300
300.1 - 3,000*	20,600	22,100	27,600	32,200	32,900	49,300	55,700	71,300

DHL Express 12:00 - 약정한 배송일 오후 12시(정오)까지 배송하는 서비스로 전 세계 149개 국가에서 수입 시 이용 가능합니다.

DHL Express Worldwide Import 요금에 20,000원의 추가요금이 부과됩니다.

운임은 발송건(Shipment)의 중량이 30kg 이하인 경우 0.5kg 기준으로 올림 적용되며, 30kg을 초과할 경우 1kg 기준으로 올림 적용됩니다. 단일 물품(Piece)의 중량은 0.5kg 기준으로 올림 적용됩니다.

위 요금은 순수 운임만을 한화(KRW)로 표기했으며 관세, 세금, 통관 관련 비용 및 부가 서비스 요금은 포함되어 있지 않습니다. 운송 약관이 적용됩니다. 보다 자세한 내용은 mydhl.express.dhl 에서 확인하실 수 있습니다.

*발송건(shipment)의 중량이 3,000kg을 초과하거나, 1,000kg 또는 300cm를 초과하는 단일물품(piece)을 포함하거나, 운송에 적합한 포장에 이르지 않은 물품은 발송이 불가합니다. 적절한 포장에 대한 안내는 mydhl.express.dhl 의 표준 포장 가이드를 참고해 주시기 바라며, 본 취급 기준은 30일 고지 기간을 두고 변경될 수 있습니다.

발송 준비되셨나요?



견적 구하기



1588-0001



채팅 상담



가까운 DHL 서비스 포인트 찾기

DHL 코리아
서울 마포구 백범로28길 22
04151

유효: 2024년 1월 1일부터
일반 고객 배포용

본 서비스 가이드 정보는 2024년 1월 1일부로 유효합니다. 서비스 가이드 내용은 수정 및 변경될 수 있습니다.

